

年長組保護者の皆様

小学校体験入学について

2023. 1. 彩都けいあい

2月2日（木）に年長組は彩都西小学校に出向き、校舎内見学や授業風景を見学させて頂く「学校探険」（体験入学）を行います。沢山の校区に各々出向くと貴重な3学期にクラスまとまっでの保育が出来なくなるので、例年 年長全クラスで彩都西小学校での体験をし、入学への喜びをより膨らませる様取り組んでいます。

入学する小学校とは異なる方もいますが、帰られましたらお話を聞いてあげてください。

- ※ 当日は、園から担任と年長組の子ども達で出掛けます。
- ※ 9時50分に園を出発しますので、年長組徒歩通園児さんは9時30分までに登園して頂きます様、宜しくお願い致します。

<茨木市在住で彩都西小学校以外への参加を希望される場合>

- ・ 当日の参加人数を園から各小学校に連絡しますので、他校へ行かれる場合は、
1月18日（水）までに担任へお知らせ下さい。
- ・ 開始時間や持参物等、各学校によって違いますので別紙の『小学校統一体験入学日
日程等一覧』をご確認下さい。

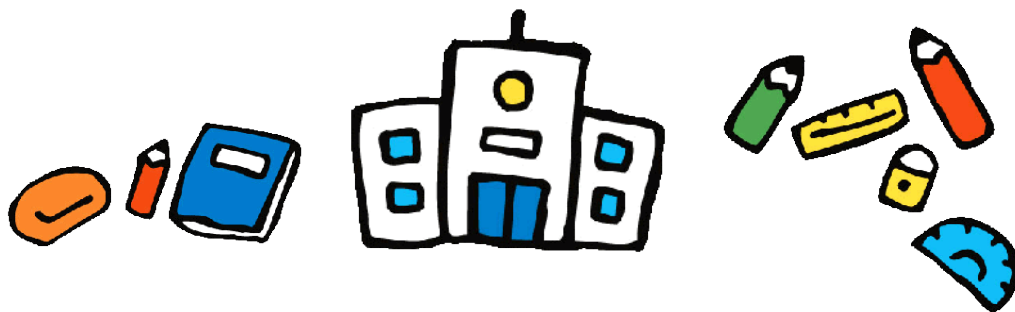

令和4年度 小学校統一体験入学日【令和5年2月2日(木)】日程等一覧

マスクを着用して、参加してください。
変更がある場合は、各学校のHPでお知らせしますので事前にご確認ください。

	小学校	集合時間	集合場所	実施時間	持参物	その他	入学説明会
1	茨木	9:45	体育館	9:55～11:50	上靴、下靴入れ袋	自転車での来校は西門よりお入りください。提出書類一式をご持参ください。	2月2日(木) 15:00～
2	春日	9:55	体育館	10:00～11:30	上靴、下靴入れ袋	提出書類一式をご持参ください	2月2日(木) 15:00～
3	春日丘	10:35	体育館	10:45～11:15	上靴、下靴入れ袋	服装の指定はございません 自転車での来校はお控えください	1月25日(水) 10:10～
4	三島	9:20	体育館	9:45～10:45	上靴、下靴入れ袋	筆記用具・提出書類一式をご持参ください。	2月2日(木) 同時開催
5	中条	9:40	体育館	9:45～11:00	上靴、下靴入れ袋	自転車での来校はご遠慮ください	1月25日(水) 14:00～
6	玉櫛	10:45	第二音楽室 (体育館棟1階)	10:45～11:30	上靴、下靴入れ袋	入学説明会終了後に行きます。 提出書類一式をご持参ください。	2月2日(木) 10:20～
7	安威	9:30	玄関前	9:30～10:30	上靴、下靴入れ袋	自転車での来校はご遠慮ください 提出書類一式をご持参ください	2月2日(木) 同時開催
8	玉島	9:35	体育館	9:45～10:30	上靴、下靴入れ袋	提出書類一式をご持参ください(記入漏れのないようご注意ください)	2月8日(水) 9:30～
9	福井	9:25	体育館	9:40～10:25	上靴、下靴入れ袋 手提げ	提出書類一式をご持参ください	2月2日(木) 同時開催
10	清溪	10:30	会議室	10:45～11:30	上靴	提出書類一式をご持参ください	2月2日(木) 同時開催
11	忍頂寺	9:40	家庭科室	9:45～10:15	筆記用具 上靴、下靴入れ袋	提出書類一式をご持参ください	2月2日(木) 同時開催
12	大池	10:35	体育館	10:40～11:25	上靴、下靴入れ袋	自転車での来校はお控えください	1月31日(火) 10:00～
13	豊川	9:55	体育館	10:00～11:00	上靴、下靴入れ袋	提出書類一式をご持参ください	2月2日(木) 同時開催
14	中津	10:25	体育館	10:30～11:30	上靴、下靴入れ袋 手提げ袋	駐輪所がないため自転車での来校禁止	2月2日(木) 15:00～
15	東	9:40	体育館前	9:40～10:20	上靴、下靴入れ袋	自転車での来校禁止	2月8日(水) 9:50～
16	水尾	9:40	体育館	9:45～10:30	上靴、下靴入れ袋	正門(東側)より、お入りください	1月24日(火) 15:00～
17	郡山	9:40	体育館	9:45～10:45	上靴、下靴入れ袋	提出書類一式をご持参ください	2月2日(木) 同時開催
18	太田	9:25	体育館	9:30～10:30	上靴		1月27日(金) 10:00～
19	天王	9:40	体育館	9:45～10:30	上靴 下靴入れ袋(保護者・子ども)	自転車での来校はお控えください	2月7日(火) 14:30～
20	葦原	9:45	体育館	9:45～11:00	上靴	正門(南側)より、お入りください。※終了時刻は状況により前後いたします。	1月26日(木) 15:00～
21	郡	10:25	体育館	10:30～11:30	上靴、下靴入れ袋(保護者・子ども)	提出書類一式をご持参ください	2月2日(木) 同時開催
22	庄栄	9:40	体育館	9:45～10:30	上靴、下足袋、 手提げ袋	提出書類一式をご持参ください	1月31日(火) 15:00～
23	沢池	10:45	体育館	10:50～11:35	上靴、下靴入れ袋、 雨天の場合は折りたたみ傘と傘を入れる袋(保護者)	バイク・車での来校はご遠慮ください。	1月25日(水) 9:30～
24	畑田	9:35	体育館	9:40～10:25	上靴、下靴入れ袋	提出書類一式をご持参ください	1月31日(火) 10:30～
25	山手台	9:25	体育館	9:30～10:30	上靴、下靴入れ袋	自転車・バイク・車での来校はご遠慮ください。	1月31日(火) 10:00～
26	耳原	10:45	体育館	10:50～11:35	上靴、下靴入れ袋(保護者・子ども)	提出書類一式をご持参ください、バイク・車での来校はご遠慮ください。	2月2日(木) 同時開催
27	穂積	9:20	体育館	9:30～10:30	上靴、下靴入れ袋	バイク・車での来校は、ご遠慮ください。内容に変更があれば、メールにてお知らせいたします。	1月26日(木) 10:00～
28	白川	10:45	体育館	10:50～11:35	上靴、下靴入れ袋	内容に変更があれば、学校ホームページに掲載します。予めご確認ください	2月9日(木) 11:15～
29	東奈良	9:30	体育館	9:40～10:10	上靴、下靴入れ袋	自転車・バイク・車での来校は禁止です。感染症対策のため、学校見学となります。	1月26日(木) 10:00～
30	西	9:40	体育館	9:45～10:35	上靴、下靴入れ袋	車・バイクでの来校は、ご遠慮ください。	1月24日(火) 10:10～
31	西河原	9:55	体育館	10:00～11:00	上靴、下靴入れ袋	車・バイクでの来校は、ご遠慮ください。	2月9日(木) 15:00～
32	彩都西	10:10	体育館	10:15～10:45	上靴、下靴入れ袋、筆記用具	自転車・車・バイクでの来校はご遠慮ください。	1月24日(火) 10:00～